



En esta sección te informamos sobre el comportamiento de las principales actividades de interés para el pueblo tunero por día (parte meteorológico, transporte público, béisbol). Estas a su vez son informadas por los organismos responsables de las mismas por lo que cualquier insatisfacción puede contactarnos [aquí](#) en la sección de Atención a la Población.

Parte Meteorológico del Día:

...Calor y escasas lluvias...

Tendremos sol y pocas nubes en la mañana. Por la tarde el cielo estará parcialmente nublado y se nublará en algunas localidades con escasas lluvias.

El día será caluroso con temperaturas máximas en el orden de los 33°C para el norte, superiores para el centro y sur. Por la noche 28°C para el norte, inferiores para el resto del territorio.

Soplarán vientos variables y débiles. Habrá poco oleaje en la costa norte y mar tranquila en el litoral sur.

La puesta del Sol próxima a las 7:09min, en tanto la Luna transita la fase de Luna

Día a día para el pueblo 17/09/2019

Categoría: Día a día para el pueblo Última actualización: Martes, 17 Septiembre 2019 10:49

Visto: 1912

Llena.

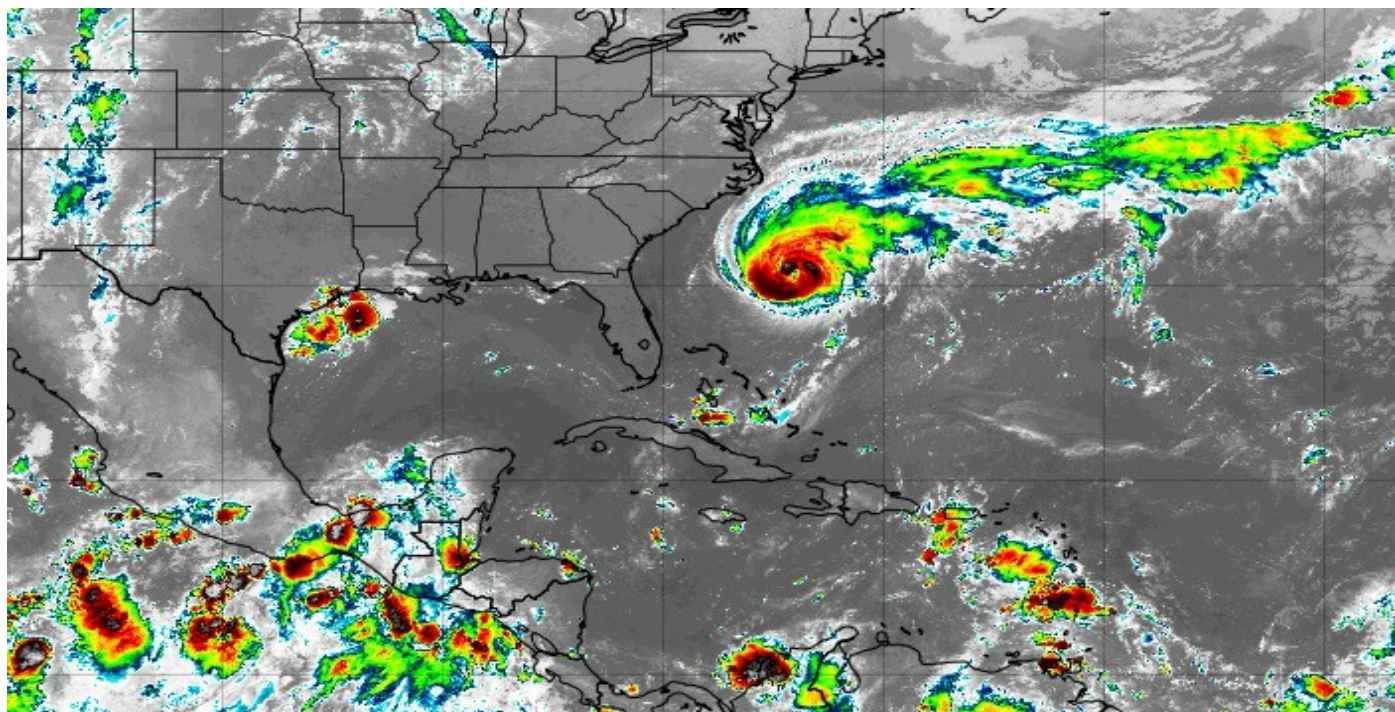

Transporte del día:

RUTAS	CANTIDAD DE OMNIBUS
No. 1	1 ómnibus con limitaciones de vueltas
No. 6	2 ómnibus
Trompo	2 ómnibus
Refuerzo	3 ómnibus
	*Salida Calle:29 hasta el Pediátrico.
	*Feria-Hospital Guevara.
	*Caldosa-Feria.

Circulan los habituales de Yariguá, Kilómetro 7 de la carretera a Jobabo, Becerra, Club Familiar y La Veguita, La Piedra. Todos estos ómnibus con apertura y cierre.

Para la zona rural del municipio Las Tunas, hay salidas para Bartle.

Cualquier duda o inquietud que tenga la población sobre la información anterior pueden llamar al teléfono 3134-7079.

En cuanto a los trenes:

- El tren urbano, Manatí está circulando y salió a su hora.
- El tren que hace el recorrido La Habana/Guantánamo, pasará por el andén tunero sobre las 9:19am.

Cualquier duda o inquietud, que tenga la población, en cuanto a la circulación de los trenes puede llamar a los teléfonos 3134-8146 y 3137-1228.

Ómnibus Nacionales:

1 Diario Las Tunas-Habana ida y regreso con Salida 7:30pm.

El resto de los servicios quedan suspendidos hasta nuevo aviso.

Béisbol

Situación de los equipos y juegos del día de hoy

Día a día para el pueblo 17/09/2019

Categoría: Día a día para el pueblo Última actualización: Martes, 17 Septiembre 2019 10:49

Visto: 1912

Resultados del Día 25/septiembre/2019		
10:00	SSP	
	VCL	
Suspendido		
	SSP	
	VCL	
14:00	MAY	
	IJV	
14:00	HOL	
	IND	
14:00	ART	
	MTZ	
14:00	PRI	
	CFG	
14:00	GTM	
	CAV	
	LTU	0
	CMG	0
14:00	GRA	
	SCU	

POSICIONES						
	JG	JP	DIF	PRO	Ult. 10	Racha
CAMAGUEY	24	10	-	.706	(9-1)	G-1
SANTIAGO DE CUBA	23	12	1.5	.657	(7-3)	P-1
SANCTI SPIRITUS	22	12	2.0	.647	(5-5)	P-1
MATANZAS	22	12	2.0	.647	(7-3)	G-4
CIENFUEGOS	21	14	3.5	.600	(4-6)	G-1
LAS TUNAS	20	14	4.0	.588	(6-4)	P-1
GRANMA	19	15	5.0	.559	(6-4)	G-1
ISLA DE LA JUVENTUD	19	16	5.5	.543	(6-4)	G-2
INDUSTRIALES	18	16	6.0	.529	(5-5)	G-3
PINAR DEL RÍO	17	18	7.5	.486	(4-6)	P-1
ARTEMISA	14	20	10.0	.412	(4-6)	P-2
CIEGO DE AVILA	14	21	10.5	.400	(2-8)	P-3
VILLA CLARA	13	20	10.5	.394	(3-7)	G-1
HOLGUÍN	11	23	13.0	.324	(3-7)	P-4
MAYABEQUE	11	24	13.5	.314	(5-5)	P-3
GUANTÁNAMO	7	28	17.5	.200	(3-7)	G-2

Fecha Anterior 24/septiembre/2019		
Final	PRI	5
	CFG	1
Final	PRI	0
	CFG	1
Final	GTM	1
	CAV	0
Final	LTU	1
	CMG	2
Final	GRA	7
	SCU	8
Final	MAY	4
	IJV	5
Final	HOL	6
	IND	7
Final	ART	1
	MTZ	6