



En esta sección te informamos sobre el comportamiento de los principales actividades de interés para el pueblo tunero por día (parte meteorológico, transporte público, béisbol). Estas a su vez son informadas por los organismos responsables de las mismas por lo que cualquier insatisfacción puede contactarnos [aquí](#) en la sección de Atención a la Población.

Parte Meteorológico:

Durante el día el cielo estará parcialmente nublado en la mañana en zonas de la costa norte, donde es posible la ocurrencia de algún chubasco aislado, en el resto del territorio con sol y algunas nubes. En la tarde se nublará, con la probabilidad de algunos chubascos y tormentas eléctricas.

Las temperaturas con poco cambio, las máximas con valores de 33°C en la mayor parte del territorio. Por la noche en el orden de los 28°C para el norte, inferiores para el centro y sur.

Soplarán vientos variables débiles en la mañana y en la tarde del nordeste al este hasta 25km/h. Habrá oleaje en la costa norte y mar tranquila en el litoral sur.

La puesta del Sol próxima será a las 7:16 min, en tanto la Luna transita por la fase Cuarto Creciente para este día.

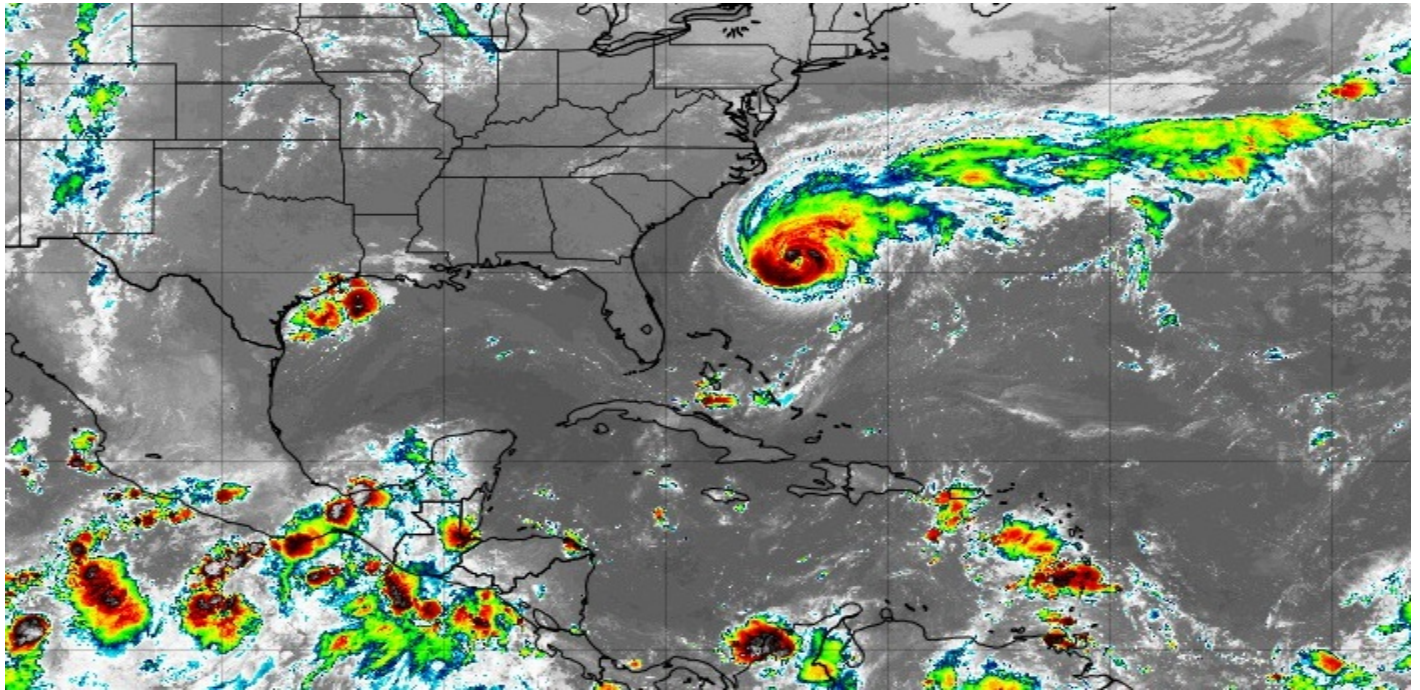

Transporte:

RUTAS	CANTIDAD DE OMNIBUS
No. 1:	1 ómnibus
No. 3:	1 ómnibus
No. 6:	2 ómnibus
No. 7:	2 ómnibus
Texaco-Los Pinos:	3 ómnibus

Circulan los habituales del día de Becerra, La Piedra, La Veguita, el Club Familiar y la del kilómetro 7 de la carretera a Jobabo. Todos estos ómnibus con apertura y cierre.

Para la zona rural del municipio hay ómnibus para Bartle, Ávila y Macagua.

Cualquier duda o inquietud que tenga la población sobre la información anterior pueden llamar al teléfono 3134-7079.

En cuanto a los trenes:

- El tren urbano, está circulando.

- El tren Jesús Menéndez/Las Tunas, saldrá a las 5:00 pm, para el municipio de origen. (Jesús Menéndez)
- El tren 8485 que circula desde Holguín/Las Tunas, más conocido por El Pocholo está cancelado.
- El tren número 5 que hace el recorrido La Habana/Holguín, pasará por el andén tunero a las 8:27 am, aproximadamente.
- El tren número 102 Santiago de Cuba/Santa Clara, tocará andén a las 12:23 pm.

Cualquier duda o inquietud, que tenga la población, en cuanto a la circulación de los trenes durante este día puede llamar a los teléfonos 3134-8146 y 3137-1228.

En cuanto a los ómnibus nacionales:

Los horarios de salidas desde Terminal Nacional de Las Tunas son los siguientes:

ORIGEN/DESTINO	HORA DE SALIDA
Las Tunas/La Habana	8:00 am
Las Tunas/La Habana	11:50 am (en días alternos)
Las Tunas/La Habana	7:30 pm
Las Tunas/La Habana	9:00 pm
Las Tunas/La Habana	11:00 pm
Las Tunas/Santiago de Cuba	5:00 am
Las Tunas/Santiago de Cuba	2:00 pm
Las Tunas/Camagüey	5:00 am
Las Tunas/Camagüey	1:00 pm
Las Tunas/Holguín	7:00 am
Las Tunas/Holguín	1:30 pm
Las Tunas/Matanzas	9:00 am

- Las Tunas/La Habana con 5 frecuencias diarias.
- Las Tunas/Santiago de Cuba con 2 frecuencias diarias.
- Las Tunas/Camagüey 2 frecuencias diarias.
- Las Tunas/Holguín 2 frecuencias diarias.
- Las Tunas/Matanzas, circula en días alternos.
- Amancio/ Santiago de Cuba, circula en días alternos.
- Se presta servicios de fletes a entidades los que son contratadas por la oficina central de la Empresa Nacional.

Día a día para el pueblo 10/09/2019

Categoría: Día a día para el pueblo Última actualización: Martes, 10 Septiembre 2019 08:49

Visto: 8493

Béisbol:

Resultados del Día 25/septiembre/2019		
10:00	SSP	VCL
Suspendido	SSP	VCL
14:00	MAY	IJV
14:00	HOL	IND
14:00	ART	MTZ
14:00	PRI	CFG
14:00	GTM	CAV
14:00	LTU	CMG
14:00	GRA	SCU

POSICIONES						
	JG	JP	DIF	PRO	Ult. 10	Racha
CAMAGUEY	24	10	-	.706	(9-1)	G-1
SANTIAGO DE CUBA	23	12	1.5	.657	(7-3)	P-1
SANCTI SPIRITUS	22	12	2.0	.647	(5-5)	P-1
MATANZAS	22	12	2.0	.647	(7-3)	G-4
CIENFUEGOS	21	14	3.5	.600	(4-6)	G-1
LAS TUNAS	20	14	4.0	.588	(6-4)	P-1
GRANMA	19	15	5.0	.559	(6-4)	G-1
ISLA DE LA JUVENTUD	19	16	5.5	.543	(6-4)	G-2
INDUSTRIALES	18	16	6.0	.529	(5-5)	G-3
PINAR DEL RÍO	17	18	7.5	.486	(4-6)	P-1
ARTEMISA	14	20	10.0	.412	(4-6)	P-2
CIEGO DE AVILA	14	21	10.5	.400	(2-8)	P-3
VILLA CLARA	13	20	10.5	.394	(3-7)	G-1
HOLGUÍN	11	23	13.0	.324	(3-7)	P-4
MAYABEQUE	11	24	13.5	.314	(5-5)	P-3
GUANTÁNAMO	7	28	17.5	.200	(3-7)	G-2

Fecha Anterior 24/septiembre/2019		
Final	PRI	5
	CFG	1
Final	PRI	0
	CFG	1
Final	GTM	1
	CAV	0
Final	LTU	1
	CMG	2
Final	GRA	7
	SCU	8
Final	MAY	4
	IJV	5
Final	HOL	8
	IND	7
Final	ART	1
	MTZ	6