



En esta sección te informamos sobre el comportamiento de las principales actividades de interés para el pueblo tunero por día (parte meteorológico, transporte público, béisbol). Estas a su vez son informadas por los organismos responsables de las mismas por lo que cualquier insatisfacción puede contactarnos [aquí](#) en la sección de Atención a la Población.

Parte Meteorológico del Día:

...Calor y escasas lluvias...

Tendremos sol y pocas nubes en la mañana. Por la tarde el cielo estará parcialmente nublado y se nublará en algunas localidades con escasas lluvias.

El día será caluroso con temperaturas máximas en el orden de los 33°C para el norte, superiores para el centro y sur. Por la noche 28°C para el norte, inferiores para el resto del territorio.

Soplarán vientos variables y débiles. Habrá poco oleaje en la costa norte y mar tranquila en el litoral sur.

La puesta del Sol próxima a las 7:09min, en tanto la Luna transita la fase de Luna

Llena.

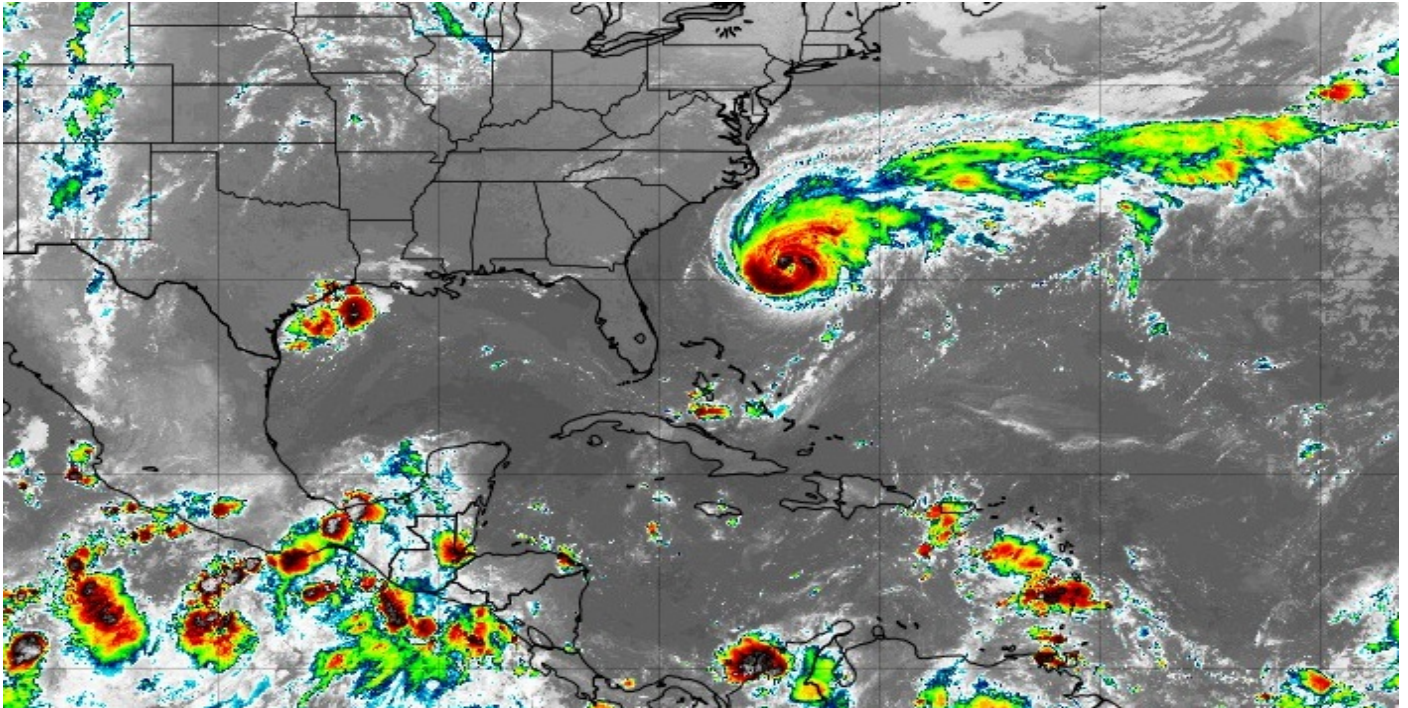

Transporte del día:

| RUTAS | CANTIDAD DE OMNIBUS |
|----------|---------------------------------------|
| No. 1 | 1 ómnibus con limitaciones de vueltas |
| No. 6 | 2 ómnibus |
| Trompo | 2 ómnibus |
| Refuerzo | 3 ómnibus |
| | *Salida Calle:29 hasta el Pediátrico. |
| | *Feria-Hospital Guevara. |
| | *Caldosa-Feria. |

Circulan los habituales de Yariguá, Kilómetro 7 de la carretera a Jobabo, Becerra, Club Familiar y La Veguita, La Piedra. Todos estos ómnibus con apertura y cierre.

Para la zona rural del municipio Las Tunas, hay salidas para Bartle.

Cualquier duda o inquietud que tenga la población sobre la información anterior pueden llamar al teléfono 3134-7079.

En cuanto a los trenes:

- El tren urbano, Manatí está circulando y salió a su hora.
- El tren que hace el recorrido La Habana/Guantánamo, pasará por el andén tunero sobre las 9:19am.

Cualquier duda o inquietud, que tenga la población, en cuanto a la circulación de los trenes puede llamar a los teléfonos 3134-8146 y 3137-1228.

Ómnibus Nacionales:

1 Diario Las Tunas-Habana ida y regreso con Salida 7:30pm.

El resto de los servicios quedan suspendidos hasta nuevo aviso.

Béisbol

Situación de los equipos y juegos del día de hoy

Día a día para el pueblo 17/09/2019

Categoría: Día a día para el pueblo Última actualización: Martes, 17 Septiembre 2019 10:49

Visto: 4804

| Resultados del Día 25/septiembre/2019 | | |
|--|-----|---|
| 10:00 | SSP | |
| | VCL | |
| Suspendido | | |
| | SSP | |
| | VCL | |
| 14:00 | MAY | |
| | IJV | |
| 14:00 | HOL | |
| | IND | |
| 14:00 | ART | |
| | MTZ | |
| 14:00 | PRI | |
| | CFG | |
| 14:00 | GTM | |
| | CAV | |
| | LTU | 0 |
| | CMG | 0 |
| 14:00 | GRA | |
| | SCU | |

| POSICIONES | | | | | | |
|---------------------|----|----|------|------|---------|-------|
| | JG | JP | DIF | PRO | Ult. 10 | Racha |
| CAMAGUEY | 24 | 10 | - | .706 | (9-1) | G-1 |
| SANTIAGO DE CUBA | 23 | 12 | 1.5 | .657 | (7-3) | P-1 |
| SANCTI SPIRITUS | 22 | 12 | 2.0 | .647 | (5-5) | P-1 |
| MATANZAS | 22 | 12 | 2.0 | .647 | (7-3) | G-4 |
| CIENFUEGOS | 21 | 14 | 3.5 | .600 | (4-6) | G-1 |
| LAS TUNAS | 20 | 14 | 4.0 | .588 | (6-4) | P-1 |
| GRANMA | 19 | 15 | 5.0 | .559 | (6-4) | G-1 |
| ISLA DE LA JUVENTUD | 19 | 16 | 5.5 | .543 | (6-4) | G-2 |
| INDUSTRIALES | 18 | 16 | 6.0 | .529 | (5-5) | G-3 |
| PINAR DEL RÍO | 17 | 18 | 7.5 | .486 | (4-6) | P-1 |
| ARTEMISA | 14 | 20 | 10.0 | .412 | (4-6) | P-2 |
| CIEGO DE AVILA | 14 | 21 | 10.5 | .400 | (2-8) | P-3 |
| VILLA CLARA | 13 | 20 | 10.5 | .394 | (3-7) | G-1 |
| HOLGUÍN | 11 | 23 | 13.0 | .324 | (3-7) | P-4 |
| MAYABEQUE | 11 | 24 | 13.5 | .314 | (5-5) | P-3 |
| GUANTÁNAMO | 7 | 28 | 17.5 | .200 | (3-7) | G-2 |

| Fecha Anterior 24/septiembre/2019 | | |
|--------------------------------------|-----|---|
| Final | PRI | 5 |
| | CFG | 1 |
| Final | PRI | 0 |
| | CFG | 1 |
| Final | GTM | 1 |
| | CAV | 0 |
| Final | LTU | 1 |
| | CMG | 2 |
| Final | GRA | 7 |
| | SCU | 8 |
| Final | MAY | 4 |
| | IJV | 5 |
| Final | HOL | 6 |
| | IND | 7 |
| Final | ART | 1 |
| | MTZ | 6 |